



OGGETTO  
**PIANO URBANISTICO ATTUATIVO DI INIZIATIVA PRIVATA  
Z.T.O. D4b10 - COMPARTO D  
Località DESE NORD**

ASSET MANAGER



PROGETTISTA

Ing. Filippo Salis

CO - PROGETTISTA

Arch. Edoardo Gamba



Ing. Stefano Foffano



Sede Operativa Venezia - via delle industrie 5, 30175 Marghera (VE) via VEGA - Edificio Aung  
Piano 1, n. 11 - Sede Operativa Padova - via Vittorio Emanuele II, 30029 Conelve PD  
Sede Legale Marostica (VI) - via delle industrie 22 | P.I. C.F. 0363107275 | T. 041 509370  
www.duebarradue.com | amministrazione@duebarradue.com | info@duebarradue.com

COLLABORATORI

Arch. Denis Giuliano Zaffaroni  
Arch. Stefania Mannironi  
Ing. Emanuela Pissinati

COLLABORATORI

Ing. Stefano Foffano

ELABORATO

Rendering area di progetto

REV.n°	DATA	DESCRIZIONE	SCALA	N. TAVOLA
00	29-09-2021	Protocollo PUA	VARIE	09
01	04-11-2021	Protocollo Integrazione PUA		
02	05-05-2022	Protocollo Integrazione PUA		
03	10-03-2023	Protocollo Integrazione PUA		

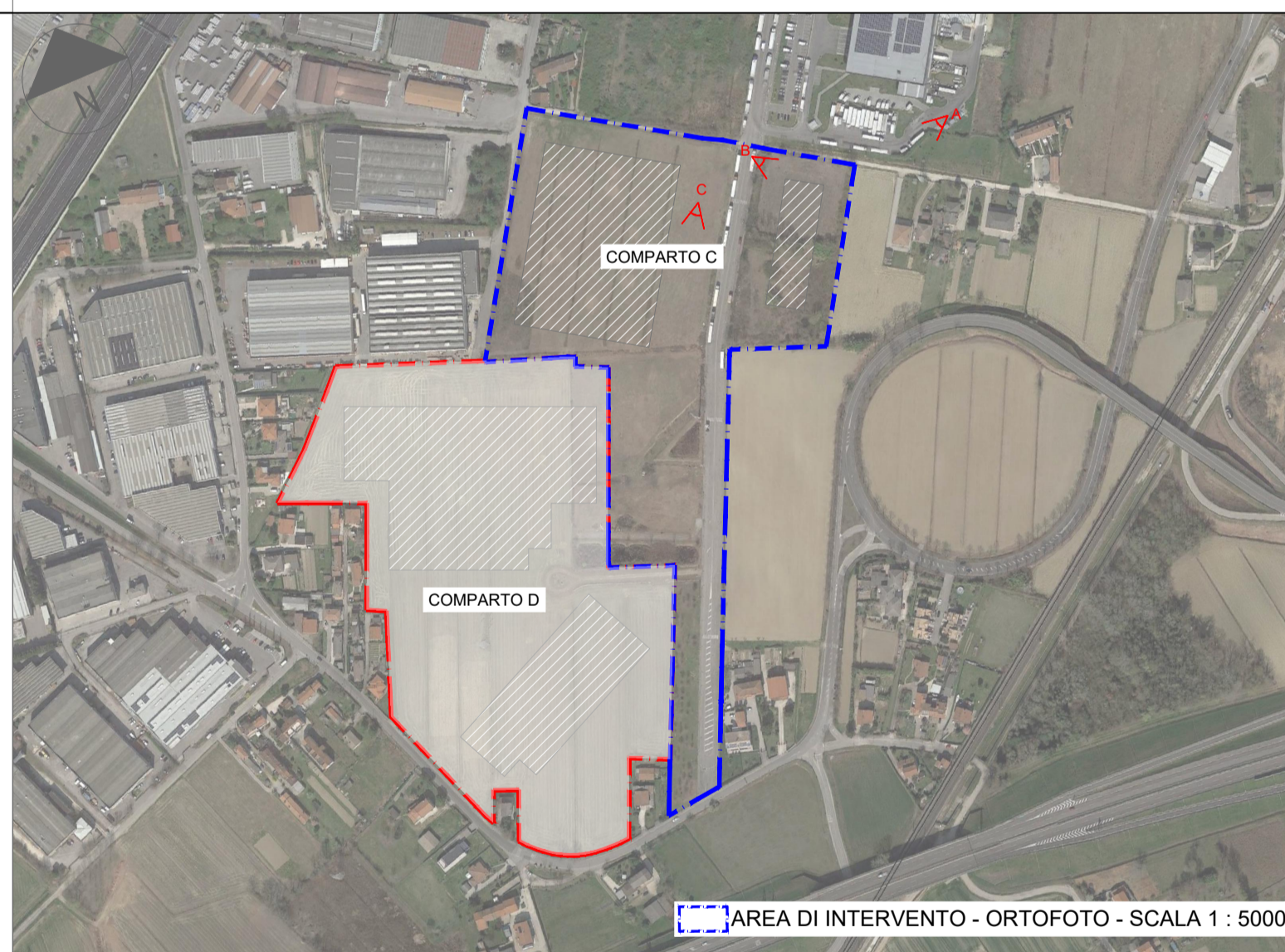

VISTA "A" - DIURNA

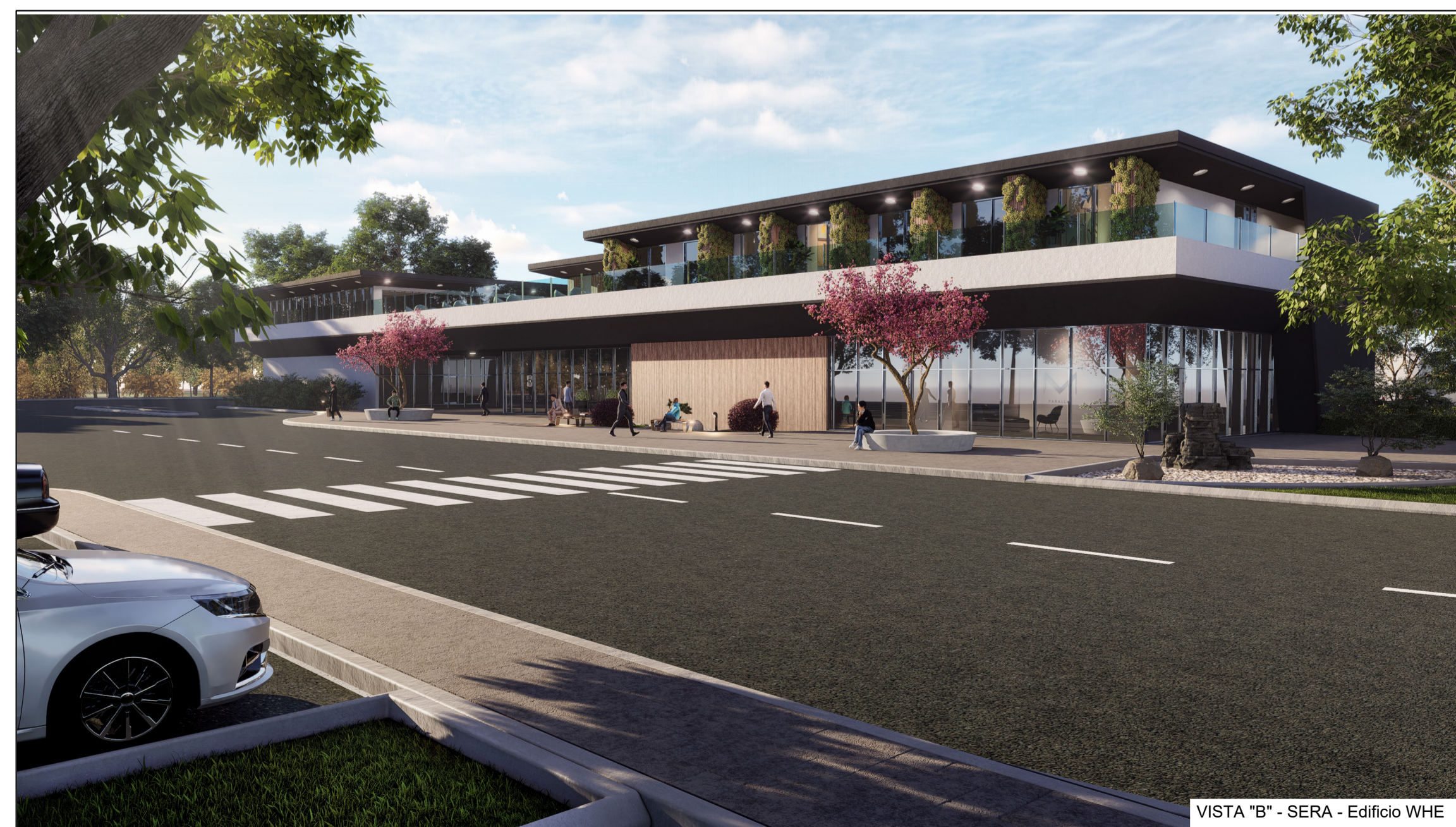

VISTA "B" - SERA - Edificio WHE



VISTA "C" - Edificio WHC